京城日報 朝刊

敵猪突へ海鷲寡勢奮迅

又も百六十機來襲 六十五機を撃墜

ラバウル邀撃戰苛烈

【大本營發表】(昭和十九年一月十五日十六時) 一、帝國海軍航空部隊は一月十四日午前『ラバウル』に來襲せる敵機約百六十機を邀撃し、其の六十五機(内不確實十八機)を撃墜せり

我方の損害 未歸還二機

十三ヶ所を炎上 トロキナ ムンダ

二、帝國海軍航空部隊は一月十二日夜より同十四日黎明に亘り『トロキナ』及『ムンダ』の敵飛行場、兵舍並に軍需品集積所を攻撃し『トロキナ』に於ては二箇所、『ムンダ』に於ては十箇所に大火災を生ぜしめたり

我方の損害 未歸還一機

撃墜率實に四割强

『殺人機』の異名 久方ぶりのマーチン

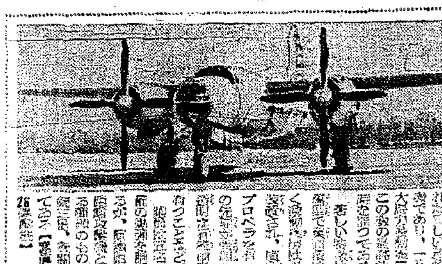

三笠少佐宮殿下 大本營へ初の御登廳

山縣侍從武官 中部各部隊差遣

首相政務奏上

社説 資金を死藏するな

週間戰況

クロースター マーカス兩岬 わが軍力攻 印緬國境の敵增强す

北東方面

支那方面

ビルマ方面

南太平洋方面

ニューギニヤ方面

佛印泰方面

中部太平洋方面

バンダ海及北方面

『守勢』一擲すべし 航空機增産へ一億國民の意志

ソロモン諸島

『邀撃』直ちに『進攻』 文字通りの不眠不休

來襲千三百四十七機 撃墜三百九十三機

一ヶ月間

延長數百粁、局鐵へ 近く發表 私鐵買收法案

私鐵補助法改正 適用は數線

重光外相も演説 再開議會、劈頭に期待

リフィヤの日 洪公使館破壞

雜穀增産に期待 湯河食糧長官寄城談

自由印度假政府に無任所相

ケクワで大型艦撃退

ソ提案拒否 波、米調停要請

米下院委員會 將兵投票案否決

新生 アラビヤ糊 一般の接着劑 特徴 新生化學研究所

投資信託 山一證券 京城支店

貯蓄の春 決勝の年だ!

日本刀頒布 軍刀 責任調整 古刀研ぎ修理引受 勇魂社

淋病で惱む方へ 私の全治藥の内容を無料で教へて上げます

コロイゲン錠

六〇六號と水銀劑

欠勤するなかぜ防げ ハリバ

ペン習字 毛筆 上達法 十日間 絶對的上達法 精華書院

百萬石增米へ力強き歩み

竣工既に二割七

小溜池工事豫想外の好績

昨年末現在

技術の末端滲透へ

農業指導者を再教育

農民の時局認識に俟て

米穀係出、小笠原米穀部長談

有栖川宮記念學術奬勵金

拜受者二氏決る

偉大な皇軍戰車魂

陸軍少將 三橋濟

獨軍の新銳兵器續々前線へ

これからの陸戰

鬼神も哭く戰車魂

週間世界の動き

獨空軍強し

史上空前の空中戰

獨戰鬪機隊の強化

獨の制空權は不動

日本空襲も遂に夢

拂らぬ在支米空軍强化

軍事

軍隊内務令

第八章 起居及檢查（二）

第一節 休日及外出

第二節 檢査

完

整備資金の預金爭奪

大藏當局、事態を重視

航空機生產一元化

軍需省への移管完了

消費規正に熱管理委員會

石炭の生產唯保運動を展開

ピッチコークス生產に新會社

華北の四倉庫落成

緬甸國立銀行

十五日業務開始

死亡の場合二千百圓以内

遭難漁夫の給與補助金決定

ノックス氣觀論を放む

新生フイリピンに感動

きのふ歸朝の芳澤大使語る

總督府辭令（十四日）

清算出來値

血戰錄

證券報國

日本一新種小額債券

秋田證券

京城府中區旭町二ノ一

白外科病院

院長 醫學博士 白麟濟

醫學博士 白熙永

醫學士 金在善

扁桃腺炎 中耳炎

ポレオン

NISSEN

貯蓄戰にも勝抜くぞ！

大東工業株式會社

取締役社長 平居照勉

常務取締役 高島和彦

支配人 河村義通

國民總力義州邑聯盟

義州郡食糧配給組合

組合長 西谷炳珠

副組合長 松原茂秀

理事 洪田淳

理事 山原亮德

頭痛に ノーエ先 咳にパラコニン液

熱 咳 痰の專門薬

肺炎錠

試薬文献無代進呈

感冒 流感 麻疹 喘息 肺炎

オリヂナル クリーム

衛生日錠

健民增産

効能 口中殺菌 口臭 口熱

身心の疲勞 身心の爽快 食慾不進 消化不良 腸カタル

カオール

安藤井筒堂

+

内鮮は同祖同根

半島史の根源は『書紀』

總督、三度び徴用學徒に説く

支那思想は高麗時代の堕落した佛教に代るに李朝が儒教を主教とし支那の總ての思想に心酔した餘りに日本の政治を妨害した、次が米英思想としてキリスト教があり、これは英米自己流の倫理道徳を押しつけんとするに過ぎないものであつてその裏には搾取の野望が藏されてをり日本の一視同仁を快からず思つた

この雑は李朝五百年間に醸し出されたものと斷定、朝鮮の本質こそは遠く朝鮮民族の根源に溯つて探求され、この根源は日本書紀の中に求められると明確に指摘

「これに反對するものがあれば日本書紀に明々白々に書いてあることに反對することになる、朝鮮民族の本質を洗つてみるに内鮮同祖同根は明確である、今日内鮮一體と言はざるを得なかつたのに之が究明の足らざるところがあつた、我々は内鮮の持ち來つた文化、國體の本義を把握する必要があると考へる、…」

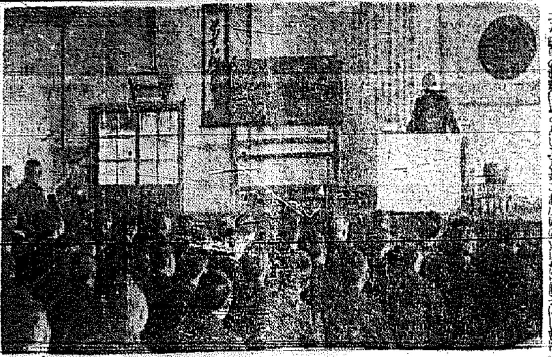

學徒の熱情を以て武士道に生き抜け

軍門くぐる心構へ

學兵に贈る大野學務局長の餞

榮ある光榮の日

意義重大な一齣

大野學務局長

自重將兵の勇戰

學徒的純情と純真

東中十億の指導者

生きる唯一の途

決戰增産の第一線を行く（6）

【〇〇飛行機製作所にて田中特派員發】

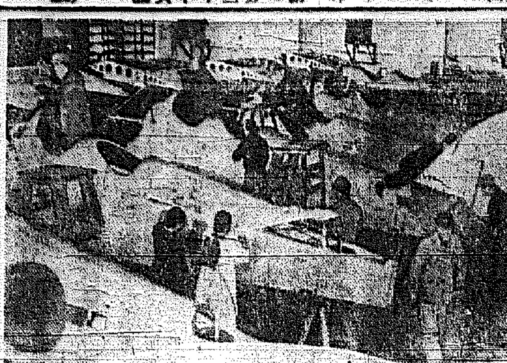

航空機

夜を日につぐ死闘

"キット勝ツテ"と眞心の落書

ダツダツダツ

能率はますく

新鋭機の胴體

出陣の如く

勵めよ産業報國

きのふ徴用學徒入所式

餞別を翼へ献金

出陣學徒の美擧

野口遵氏逝く

大相撲春場所

幕内全勝なし

勝放しは相武山

大相撲春場所星取表

東	西
双葉山	羽黒山
安藝海	前田山
照國	名寄岩
相模川	東富士
備州山	佐賀ノ花

本社寄託献金

國防献金

飛行機献納基金

結核病專門

厚生醫院

結核特殊療法研究所附屬

財團法人設立 徳成女子實業學校 生徒募集

ラクトーゲン よく出る乳の薬 母乳確保 子供は母乳で強く育てませう

明治藥業株式會社 百機献納へ

株式名義書換停止公告 朝鮮電業株式會社

國民總力 一月十五日號 10錢 國民總力朝鮮聯盟發行

京都藥房 藥頂藥局

新茶は本場の静岡から 清水新太郎商店

活動俳優 艶麗光澤寫眞 ひかり社

募集 朝鮮理研金屬株式會社 鎮南浦工場 京城職業紹介所

マライ語講習會 京城青年會

虫下し パラシーリン錠 三共株式會社

美耳鼻科 美月永 醫學博士

佐野彦藏商店

學兵の聖務を果せ

出陣前に西大門管内の激勵會

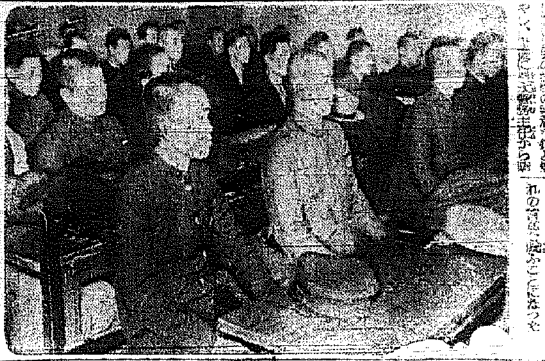

入營を祝ふ

前線へ慰問文

芙山警が送る

中區青年分團

けふ結團式

寫眞防諜を强化

指導員が街に乘出す

巡査部長常會

記山署で開く

論ず激勵に悔悟の献金

闇に咲いた官民一體の美談

表彰金を献金

愛國債券の消化戰

藁工品の増産

叺の一千農家を動員し指導

氷上に鍛へよ

漢江の冬季鍛成場開き

鍛ふ警察官

きのふ鍾路署武道納會

店頭で販賣

各種月刊雜誌

百八十萬圓を見事消化

仁川金組が打樹てた好記錄

十二月の手形交換

公債、割引發行

備へよ救護藥品

空襲必至に鐵壁の構へ

一月から酒を減配

土改事業順調

不埒な業者

冬でも左側通行だ

開業は早出

肺患者に急告

無料送呈

大阪功德林寺

書評

バリ島

朝鮮詩歌集

滿洲の英雄と偉人

半島農民生活物語

椰子 (151)

海野十三(作)　村上松次郎(繪)

ラジオ　13日

第一放送　朝

第二放送　夜

隣組の本質とその改良

大東亞產業立地論

解說テレビジョン

正氣の歌と水戸

南方軍政論

日本放送出版協會

京日案內　料金內金

男女　配達員募集　タイピスト採用　住宅地を求む　社員採用　伊藤商行　女事務員採用　厚生車運轉者　京城日報配達　求貸倉庫　看護婦　電話交換手　求む實事務所　賣家　女中　タイピスト　店員　代診　婦人　求む　譲る　筆生　求青　女中　寫眞　美容　賣船

募集　女子事務員採用　電話◎八七七　工場員求メタシ　事務所又は倉庫　事務員數名採用　給仕採用　女子見習工募集　タイピスト採用　建具工募集　荷造係數名採用　男女給仕急募　男女工員募集　事務員募集　採用　採用　看護婦採用　守衛採用

浪花館　朝日座　和信映畫館　若草劇　明治座　城南劇場　京劇　城寶　中央劇場　京日文化劇場　第一劇場　大陸劇場　東洋劇場　桃花劇場　喜樂館　新富座

日本ニュース　決戰衣生活　生きてゐる孫六　秘めたる覺悟　防空讀本　希望の湖　花嫁　アサヒ家庭クラブ　北の航空基地　タイの密林を行く　森の石松　飛び込んだ幸福　淡路の人形芝居　北の航空基地　半島歌劇團　戰艦エムデン　歌ふ乘合馬車　青春座公演　スパペンダー　國境挺身隊　赤垣源藏　上海の文化映畫

甲斐計理事務所　眼科　古着　外科醫院　豊田計理事務所　性病　特許商標　松宮特許事務所　特許・商標　辨理士宮本建　運搬　德山運搬組　歯科　新井明讓　京城計理事務所　朝日性病科　滑石粉末　赤白珪石　ベントナイト　都留鑛業部　荷造　東門ノ丸安組　海州製紙工場　求ボイラー　内科　康處一　京城古着販賣株式會社

音樂　パツラ隊軍　ブラスバンド　中井樂器販賣株式會社

警備人內鮮人募集　新義州職業紹介所

結核　A-O　治療劑　診檢核結　適應症

ニキビ・ソバカス　シミ・ナマズ　ニキビ痕や傷痕　色黑や油顏　美容學研究所

腎臟病にピークシン

「夜尿症」が治った話

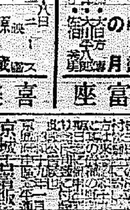

京城日報
朝夕刊統合版

三笠宮殿下御歸還

大本營陸軍參謀に御榮轉

陸軍省發表（一月十四日）
支那派遣軍參謀
陸軍少佐　崇仁親王
補大本營陸軍參謀

全支に御轉戰
畏くも一ケ年に亘り
常に戰陣訓を御躬行

十四日御歸京

畑總司令官謹話

御寫眞＝前線より御歸還、羽田飛行場に御到着（陸軍省檢閲濟）

警察力充實
强化指示
警察部長會議終了

バチカンを盲爆

閑院元帥宮殿下に
宮中杖の御沙汰

山縣侍從武官
中部第百卅二
百卅八部隊差遣

三氏にも下賜
十七氏には賜盃

首相政務奏上

定期敍位

社說　資金を死藏するな

百六十機又も來襲
六十五機を擊墜
ラバウルに海鷲奮迅

大本營發表
十四日午前「ラバウル」に來襲せる敵機約百六十機を邀擊し、其の六十五機（內不確實十八機）を擊墜せり
我方の損害　未歸還一機
二、帝國海軍航空部隊は一月十三日夜より同十四日黎明に亘り「トロキナ」及「ムンダ」の敵飛行場、兵舍並に軍需品集積所を攻擊し「トロキナ」に於ては二箇所、「ムンダ」に於ては十箇所に大火災を生ぜしめたり
我方の損害　未歸還一機

十三ケ所を炎上　トロキナ　ムンダ

防備に全靈
ラバウル方面
飛行部隊長談

邀擊機の擊墜四割
元旦以來　來襲實に八百廿八機

時を與ふな
英にも警戒論

雜穀增産に期待
湯河食糧長官寄城談

八十機を邀擊
ラバウルで五機擊墜

海上と山中を盲爆
マカッサルに十數機

現地軍發表（十四日）
米襲砲艦長失發表

屑材の回收强行
航空機增産を促進

首相、重臣と懇談

山崎入江兩氏
海軍司政長官に

總督府辭令（十三日）

高原に三中核牧場
一ケ所二千頭以上飼育

消費規正に熱管理委員會
近く生産確保運動を展開

ケクワ、カイマナに
敵大型機來襲

全支週間戰況
遂川反復攻擊

衆議院質問者
前田、木村兩氏

滿洲國省長會議

米國に元帥設置案

新生　アラビヤ糊　一般の接着劑　特徵　新生化學研究所

投資信託　山一證券　京城支店
貯蓄の春　決勝の年だ！

日本刀頒布　軍刀　責任調整　古刀研ぎ修理引受　日本刀吉田勇砥社

淋病で惱む方へ　私の全治藥の內容を無料で教へて上げます

コロイゲン錠

六〇六號と水銀劑

欠勤するな　かぜ防げ　冬の欠勤は、かぜ引きから　今こそ呼吸器粘膜の强化に欠かさずヘリオパでAD補給しよう。　ヘリオパ

ペン毛筆上達法　習字十日間　絕對的上達法　どんな惡筆でも必ず十日間でペン毛筆共實に立派に上達する不思議な特殊技法。字で困る方、最短時日で能筆を希望する方へ是非實習を勸む。實驗者皆大喜び、勤め人も學生も一日二時間づつの小忍耐で十日間の人知れぬ間にすばらしい能筆を獲かせ給へ。　枝書1冊「ソグ」は今、スグに　ハガキで申込次第說明書送呈　精華寮

男子就業禁止第一次發動

店員、行商、客引など 先づ九職種に實施

約七割は轉進ずみ

更に四、五月にも八職種に適用

昨年九月廿三日政府が閣議で決定した男子就業禁止職種は……

押收穀類の買入價格一定

朝炭の內地炭移入

軍隊內務令 完

軍事 第八章 起居及檢査(二)

警防精神の昂揚

臨時全國警察部長會議(第一日)

肥料業者統制機構確立

行政刷新影響 鐵鋼增產に反映

石灰石の需要急

小型爐活潑化に對應

鮮銀異動

田中鮮銀總裁東上

高橋氏人事課長に

工場、鑛山等に動員

都市浮遊勞務の整理

昭和十九年こそは米英撃滅の決戦の年である。……

半島の輕金屬增產【上】

工學博士 內野正夫

內野正夫氏

量の勝利へ(上)

航空技術學校

翼の講義

血戰錄

商況(十五日)

證券 明朗化

『實物』强調

無煙炭とその炭礦會社

地株利廻表(秋田證券調)

清算出來値

大阪長期(十五日前場)

東京長期(十五日前場)

國報券證 日本一新種小額債券 秋田證券

白外科病院 院長 醫學博士 白金 善 / 醫學博士 永 / 大 / 京城府 本町 電話本局②0270・9747番

扁桃腺炎 中耳炎 ボレオン錠 NISSEN

貯蓄戰にも勝抜くぞ!
義州郡食糧配給組合 組合長 西谷炳洙 / 理事長 松原茂秀 / 理事 洪田淳龜 / 理事 山原亮德
國民總力義州邑聯盟
大東工業株式會社 取締役社長 平居熙勉 / 常務取締役 高島和彥 / 支配人 河村義涌

頭痛にノーシン 咳にパラコニン液

熱(ネツ) 咳(セキ) 痰(タン)の專門藥
感冒 流感 麻疹 喘息 肺炎
肺炎錠
試藥文献無代進呈

オリヂナル クリーム

衛生口錠 健民增產
効能 口中殺菌 口臭 熱口
身心の疲勞 身心の爽快 食慾不進 消化不良 腸カタル
カオール
安藤井筒堂

半島統治に心膽碎く小磯總督
誤るな教育の方針
國民校長に說く神籬精神

北漢山を右に拝し、こんもり茂る松林に取り囲まれた三清洞の……[illegible]

神籬精神の体得 ……[illegible]

國民校長に小磯總督が……[illegible]

持て産業戰友愛
長屋平報道部長北鮮で語る

[illegible]

華僑の赤誠

【仁川發】日本を助けることを……[illegible]

勤勞者の赤誠
武官府へ四十餘萬圓を獻金

[illegible]

兵隊さんに飛行機を
子供愛國班献金

[illegible]

勇躍入營地へ
本社の二升君

特別賞與を献金

[illegible]

冬季大會の方針決る

朝奉……
鮮贊……
神體……
宮青……

[illegible]

野口遵氏逝去

【東京電話】わが國電氣化學工業界の……[illegible]

決戰美術展覽會

陸軍記念日を機として美術界奮來の觀念を打破し、總力を聖戰遂行寄與の一途に凝集せしめ、その作品を通じて一般民衆の戰意を昂揚し、以て戰力の增强に資す

開催及期日 昭和十九年三月十日より三月十四日まで

作品搬入日 三月五、六日 午前十時 午後五時（會場持付）

會場 朝鮮府美術館

作品募集規程
一、題材 戰意昂揚、戰力增强に資するもの
二、製作區分 [illegible]

募集要領
（イ）無鑑査は招待制を採らず、專ら朝鮮軍報道部による指名者の出品の外、一般より公募する作品を之に加ふ（ロ）指名者以外の一般應募者は……[illegible]

一、會長 [illegible]
一、審査委員 [illegible]
一、表彰 [illegible]

主催 京城日報社 朝鮮軍報道部

後援 國民總力朝鮮聯盟 朝鮮總督府情報課 朝鮮美術家協會

半島學兵 李王家に伺候
十八日、入隊の御挨拶

[illegible]

決戰增産の第一線を行く（4）

【沙里院にて中村正治特派員發】……[illegible]

石炭
地軸へ挑む快男子
決戰半島の原動力、增炭戰士

[illegible]

氾濫する旅客を打診！
あす鐵道旅客抑制座談會開く

[illegible]

將兵の炭燒
西部軍司令部で

[illegible]

京師の生徒募集

[illegible]

決戰大相撲春場所 七日
豐島、佐賀も黑星

[illegible]

八日目取組

[illegible]

ラジオ 16日

第一放送 朝 [illegible]

第二放送 夜 [illegible]

椰子（151）
海野十三（作） 村上松次郎（繪）

帆村の歸還（七）

[illegible]

蟲下し 有名藥店 [illegible]

結核病專門 厚生醫院 院長 醫學博士 朴容海 副院長 醫學博士 安田光男

冷・温自在の濕布藥 ビスメン
感冒から起る 肩炎 中耳炎 肋膜炎 咽喉カタル その他の痛み・はれ・熱に
大木合名會社

ビタミンB劑 オリザニン
消化酵素 タカヂアスターゼ
純良藥品 三共株式會社

胃腸衰弱なら イースト菌を應用あれ
新鮮イースト劑
適應症 胃腸疾患 結核病 衰弱 腺病體質 [illegible]

忠清京日

畑作物の増産戰

忠北道、實施を前に萬全の構へ

◇麥類

◇芋類

◇粟

◇大豆

籾共販あと一息だ

忠南道、掉尾の攻略戰を展開

叺織り戰士敢闘

官民一致で生産量は鰻上り

皇魂を培養

新制國民學校に 幻燈機購入斡旋

勞務精神を錬磨

忠南道勞務擔任者の錬成會

學兵母姉の勞を犒ふ

大田府內中等 報國團主催で慰勞會開催

徵兵適齡者

慶福將官ら 宣撫

天晴れ乙女らが針奉仕

皇國學風を確立

農業實習學校の修業年限を延長

昂めよこの氣魄

忠南道總聯 興兵の入營に備へ查閱執行

醜の御楯へ

盛大な壯行會

巢立つ皇道教育指導者

大田

新春決戰賦

女性も戰列へ

安易な生活は斷乎と拭ひ去れ

その時

重勞務者は山へ

緊急用材確保への合言葉

現地報告

各部落

瑞山でも總力結集

揮毫を學徒へ

山木知事の温情

警防魂を宣揚

各地で始式學行

海員養成所に傳馬船到着

規則外の女給使用に斷

輝く勤勞魂

作業中壯烈な殉職

三百萬斤突破

清州叺共販

成層圈

お酒四割減石

京城に監督班を設置

仁川造兵廠

冬でも左側通行に

曾坪金組副理事原田氏着任

雄原氏赴任

肺患者に急告

無料送呈

大邱府 功德山 德林寺

マライ語講習會 (一ヶ月速成)

京城青年會

募集 (研)

朝鮮理研金屬株式會社 鎭南浦工場

京城職業紹介所

活動俳優 艶麗光澤寫眞

愛知縣岡崎市公會堂前 ひかり社

新茶は 本場の静岡から

茶

清水新太郎商店

京都藥房

國民總力 一月十五日號 10錢

決戰下の朝鮮農村

日本の村の精神と朝鮮の部落

決戰下の少國民文化

國民總力朝鮮聯盟發行

株式名義書換停止公告

朝鮮電業株式會社

明治藥業株式會社

母乳確保 子供は母乳で強く育てませう

乳の よく出る薬 ラクトミン

國際新藥研究所

財團法人設立 徳成女子實業學校 生徒募集

○甲種商業 ○入學約百五十名

アロートーワ 用途廣範圍

佐野彦藏商店

京城府仁寺町一一三七 美耳鼻科 美日永 醫學士

協和商工株式會社

貸借對照表

第三期營業報告書

第二期營業報告書

債權申出公告

京城古書販賣株式會社

京城 計理事務所

朝日性病科

滑石 同粉末

都留鑛業部

引越荷造 機械荷造 專門ノ丸安組

求ボイラー

海州製紙工場

三仙橋 內科

科醫院 新井明鎭

運搬 德山運搬組

特許・商標 宮本建

特許商標 松宮特許事務所

性病 高橋弘

外科醫院 吳一承

豊田計理事務所

古着

眼科

甲斐計理事務所

音樂

軍隊ラッパ ブラスバンド

中井樂器販賣株式會社

警備人內鮮人募集

新義州職業紹介所

結核 治療劑

肺尖加答兒、肺門浸潤、肺結核初期、結核疑症、腹膜炎、外科結核

須美商店

ニキビ・ソバカス シミ・ナマズなどが ニキビ痕やホクロ痕 色黑や油顏

科學研究所

腎臟病に ビグシン

理想的利尿劑

「夜尿症」が治った話